

# Führungs- und Fachverantwortungen in der Stiftung Schleswig-Holsteinische Landesmuseen

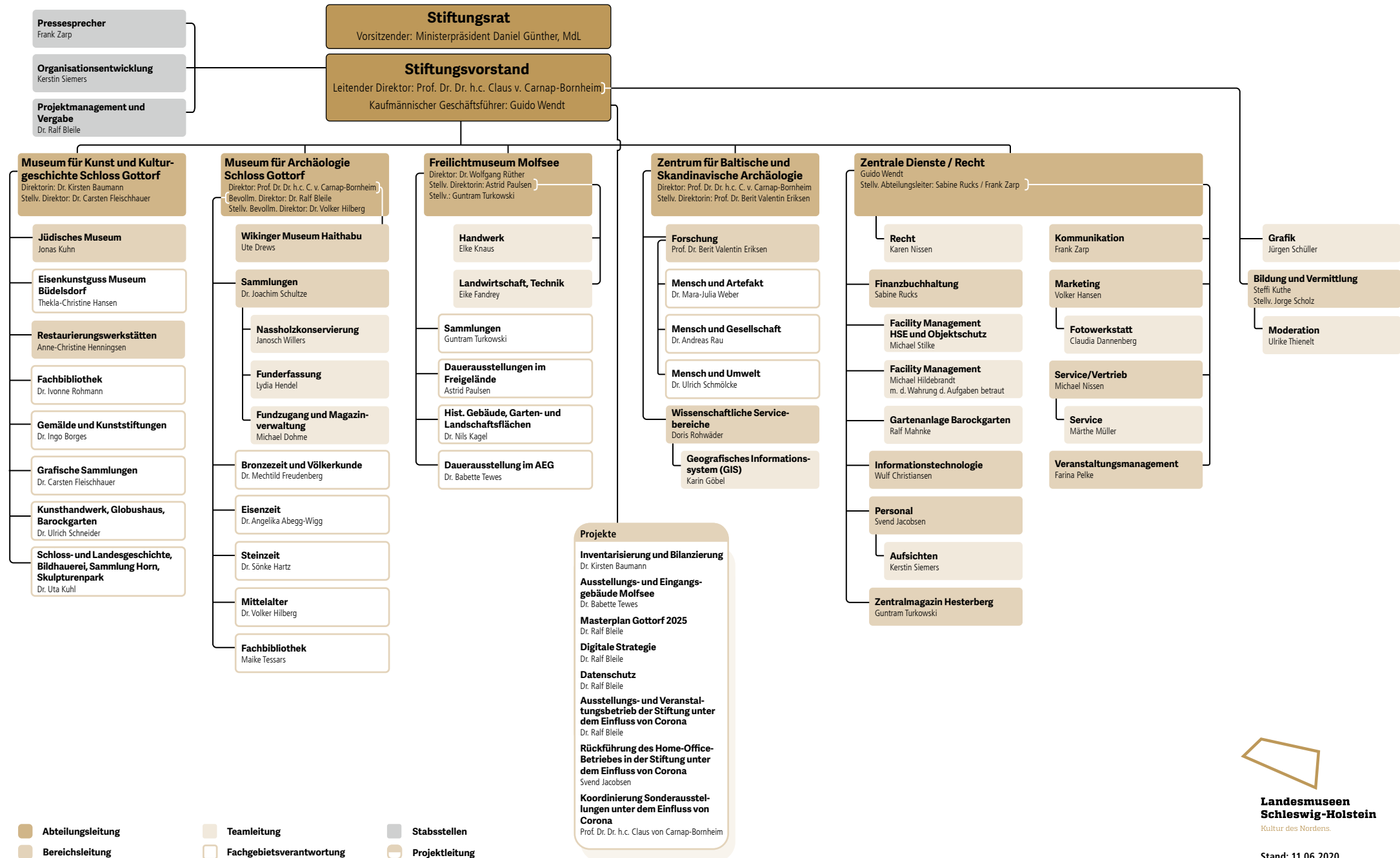

- Abteilungsleitung
- Teamleitung
- Stabsstellen
- Bereichsleitung
- Fachgebietsverantwortung
- Projektleitung

**Projekte**

- Inventarisierung und Bilanzierung**  
Dr. Kirsten Baumann
- Ausstellungs- und Eingangsgebäude Molfsee**  
Dr. Babette Tewes
- Masterplan Gottorf 2025**  
Dr. Ralf Bleile
- Digitale Strategie**  
Dr. Ralf Bleile
- Datenschutz**  
Dr. Ralf Bleile
- Ausstellungs- und Veranstaltungsbetrieb der Stiftung unter dem Einfluss von Corona**  
Dr. Ralf Bleile
- Rückführung des Home-Office-Betriebes in der Stiftung unter dem Einfluss von Corona**  
Svend Jacobsen
- Koordinierung Sonderausstellungen unter dem Einfluss von Corona**  
Prof. Dr. Dr. h.c. Claus von Carnap-Bornheim